millenium
PROPERTIES



Tannay | 1295 Mies | Referenz : SH-1687

CHF 4'000.-/Monat

Millenium Properties SA - Boulevard du Théâtre 5 - 1204 Genève
+41 22 342 44 12 - admin@milleniumproperties.ch - www.milleniumproperties.ch

millenium
PROPERTIES

INHALTSVERZEICHNIS

Beschreibung	3
Eigenschaften und Objektdaten	4
Grosse Bilder	5

CH-1295 Mies | Tannay | **CHF 4'000.-/Monat**



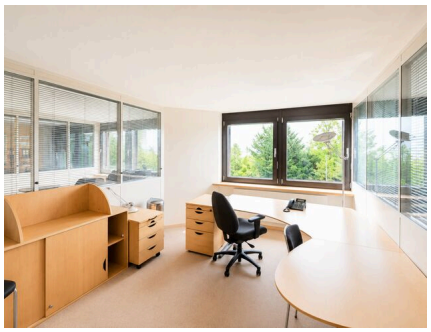



KONTAKT FÜR BESICHTIGUNGEN

Millenium Properties SA
Herr Serge Hernandez
E-Mail : serge@milleniumproperties.ch
Tel. : +41 22 342 44 12
Mobil : +41 79 286 51 74

ANGABEN

Referenz: **SH-1687**
Typ: **Büro**
Verfügbarkeit: **Sofort**
Zimmer: **1**
Stockwerk: **2. Stock**
Wohnfläche: **100 m²**

millenium
PROPERTIES

ANGABEN

CH-1295 Mies | Tannay | **CHF 4'000.-/Monat**

ANGABEN

Verfügbarkeit	**Sofort**	Zimmer	**1**
Typ	**Büro**	Stockwerk	**2. Stock**
Referenz	**SH-1687**	Wohnfläche	**100 m²**

millenium
PROPERTIES

FOTO(S)





millenium
PROPERTIES





millenium
PROPERTIES



