millenium
PROPERTIES



ZU VERMIETEN : EINFAMILIENHAUS

zone | 1255 Veyrier | Referenz : LM/KM 2957

CHF 5'400.-/Monat

Millenium Properties SA - Boulevard du Théâtre 5 - 1204 Genève
+41 22 342 44 12 - admin@milleniumproperties.ch - www.milleniumproperties.ch

millenium
PROPERTIES

INHALTSVERZEICHNIS

Beschreibung	3
Eigenschaften und Objektdaten	4
Grosse Bilder	5

millenium
PROPERTIES

ZU VERMIETEN : EINFAMILIENHAUS

CH-1255 Veyrier | zone | **CHF 5'400.-/Monat**



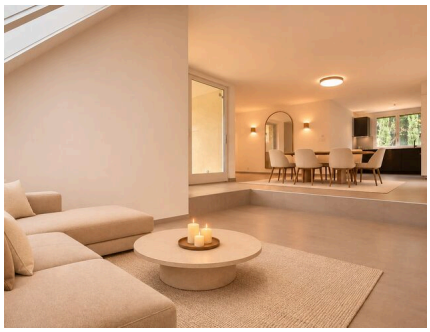



KONTAKT FÜR BESICHTIGUNGEN

Millenium Properties SA
Frau Kari Marill-Hernandez
E-Mail : km@milleniumproperties.ch
Mobil : +41 79 572 19 97

ANGABEN

Referenz: **LM/KM 2957**
Typ: **Einfamilienhaus**
Verfügbarkeit: **Nach Absprache**
Zimmer: **6**
Schlafzimmer: **4**
Badezimmer: **2**
Wohnfläche: **~ 120 m²**
Grundstücksfläche: **~ 370 m²**
Letzte Renovierungen: **2026**

millenium
PROPERTIES

ANGABEN

CH-1255 Veyrier | zone | **CHF 5'400.-/Monat**

ANGABEN

Verfügbarkeit	**Nach Absprache**	Badezimmer	**2**
Typ	**Einfamilienhaus**	Letzte Renovierungen	**2026**
Referenz	**LM/KM 2957**	Wohnfläche	**~ 120 m²**
Zimmer	**6**	Grundstücksfläche	**~ 370 m²**
Schlafzimmer	**4**	Aussenparkplatz	**2**

EIGENSCHAFTEN

UMGEBUNG

- Villenviertel
- Park
- Ländlich
- Wohnquartier
- Geschäfte
- Bank
- Post
- Restaurant(s)
- Apotheke

AUSSENBEREICH

- Balkon(e)
- Terrasse(n)
- Garten
- Ruhige Lage
- Begrünung

INNENBEREICH

- Natürliches Licht
- Haustiere gestattet

AUSSTATTUNG

- Moderne Küche

ZUSTAND

- Neuwertig
- Renoviert

BESONNUNG

- Gut

AUSSICHT

- Freie Aussicht
- Ländlich

millenium
PROPERTIES

FOTO(S)





millenium
PROPERTIES





millenium
PROPERTIES





millenium
PROPERTIES





millenium
PROPERTIES





millenium
PROPERTIES

